

„Formare profesională duală“

Formare profesională

- Stabilirea obiectivelor-

Specialiști calificați pentru procese de producție moderne

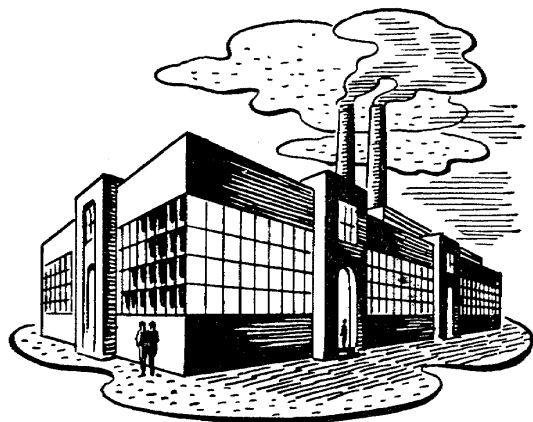

Întreprinderile

necesită

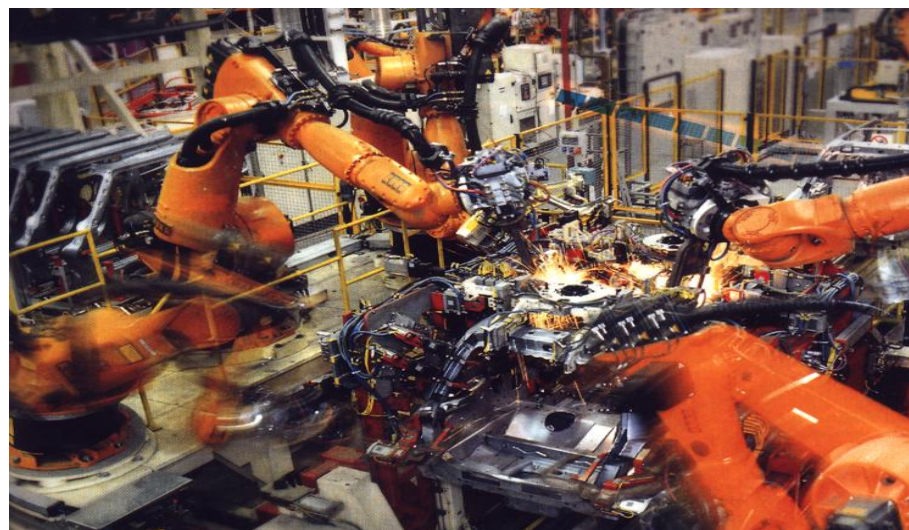

Formare profesională duală

- Partenerii -

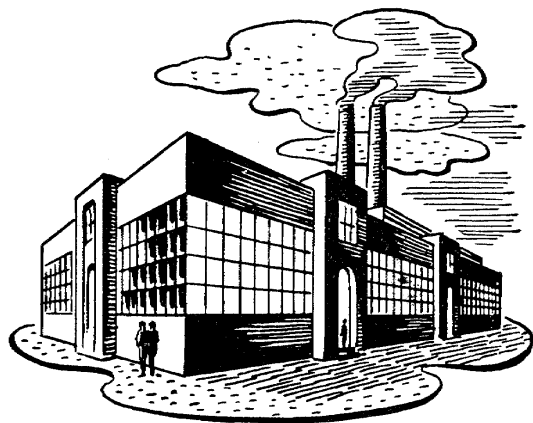

Întreprinderile

Pregătirea practică

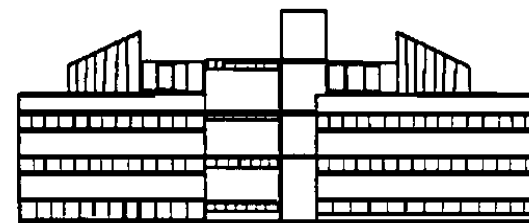

Școli

Pregătirea teoretică



Formarea profesională duală

- Elaborarea conținuturilor metodice -

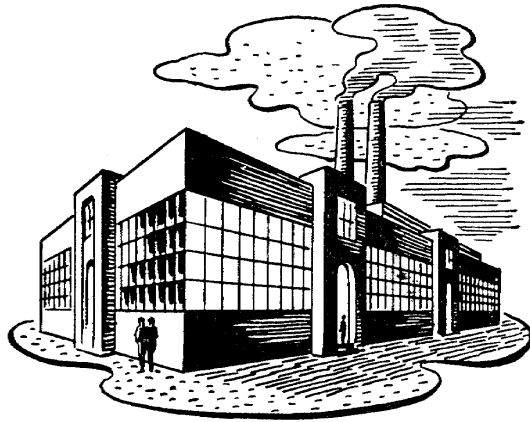

Întreprinderi

Pregătirea practică

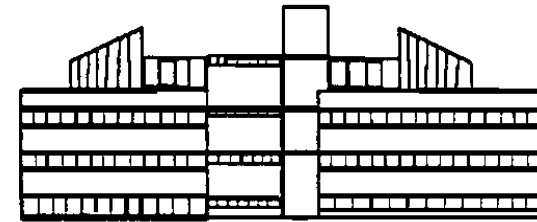

Școli

Pregătirea teroretică

Planul cadru de formare

stabilește

Planul cadrul de învățământ

Conținuturile planului cadru de formare se vor stabili în funcție de cerințele întreprinderilor industriale.

Conținuturile planului cadru de învățământ se adaptează planului cadru de formare.

Specialiștii din industrie stabilesc cerințele necesare anumitor categorii profesionale.

Formare profesională duală-

Elaborarea conținutului planului cadru de formare profesională

Christiani

Technisches Institut für
Aus- und Weiterbildung

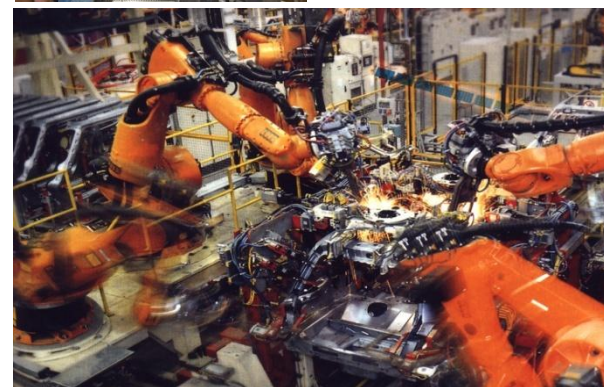

De ce stabilește industria
conținuturile planului de formare?

Formarea profesională

- Cum se realizează cooperarea în cadrul formării profesionale? -

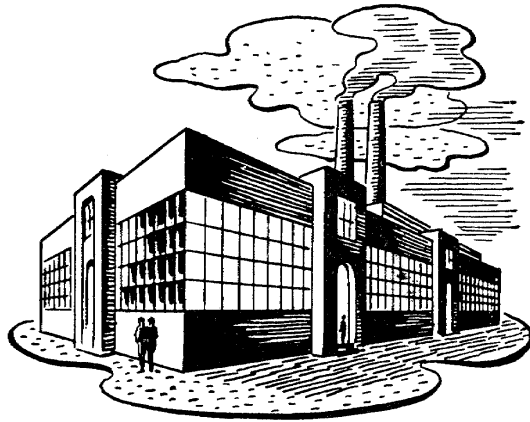

Întreprinderi

Pregătirea practică

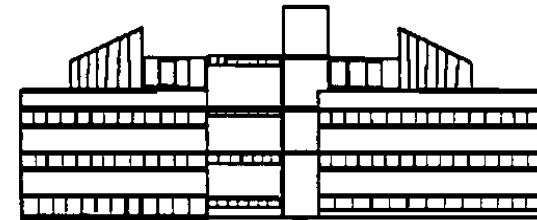

Școală

Pregătirea teoretică



Formarea profesională

- Cum se realizează cooperarea în cadrul formării profesionale? -



Întreprinderi

Pregătirea practică

Planul de formare profesională

Adaptarea

Școală

Pregătirea teoretică

Planul de învățământ

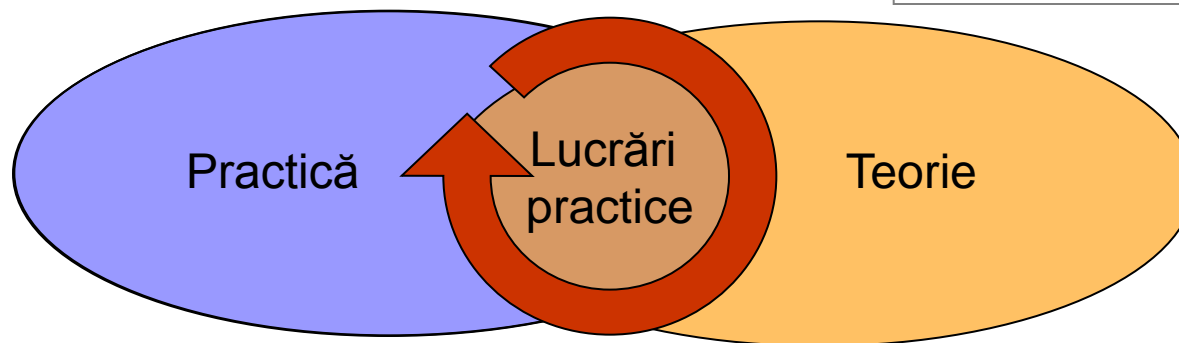

Propunere de proiect

Proiect pilot

„Formarea profesională duală “

Formarea profesională duală

- Propunere pentru un proiect pilot -

Etapa 1 – De la activitate la calificare

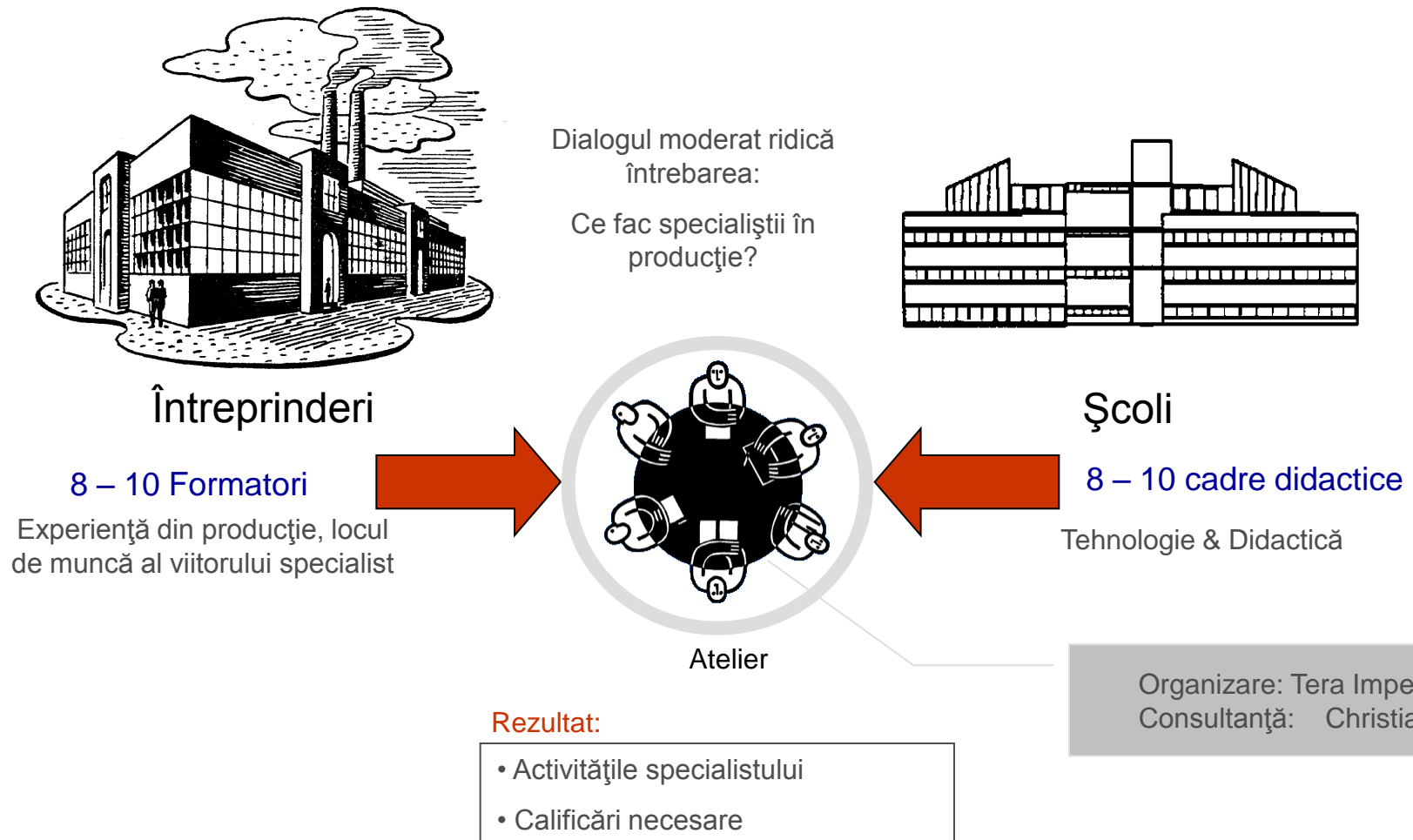

Pregătire profesională duală

- Propunere pentru un proiect pilot-

Etapa 2 – De la calificare la didactică și plan de învățământ

Input: Rezultatele de
la pasul 1

- Activitățile specialistului
- Calificări necesare

Workshop-ul moderat ridică
întrebarea:

Cum pot fi mijlocite didactic
calificările specifice?

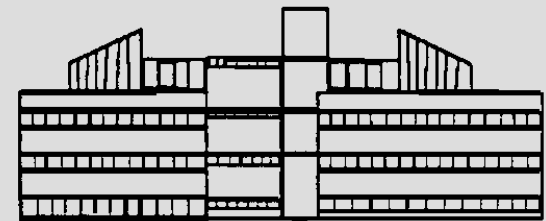

Școli

8 – 10 cadre didactice

Tehnologie & Didactică

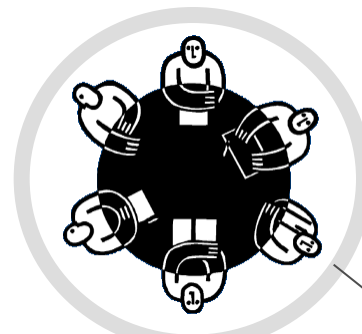

Atelier

Rezultat:

Plan de învățământ elaborat pe metode
didactice

Organizare: Tera Impex
Consultant: Christiani

Consultanță științifică

Universități din România

4 universități

Formare profesională duală

- Propunere proiect pilot -

Etapa 3– Implementarea planului de învățământ

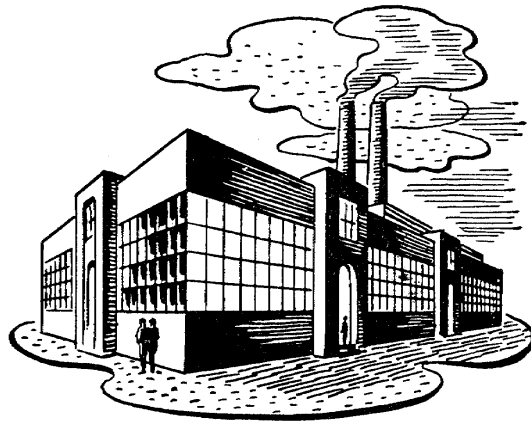

Întreprinderi

Workshop-uri moderate
pentru dezbateră
următoarei probleme:

Cum poate fi aplicat planul
de învățământ în
concordanță cu
întreprinderile și cu unitățile
școlare?

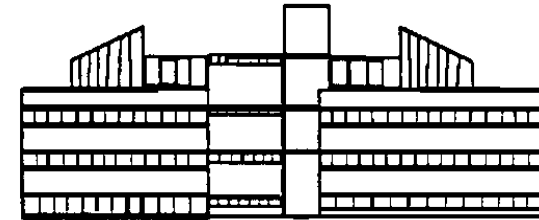

Școli

8 – 10 formatori

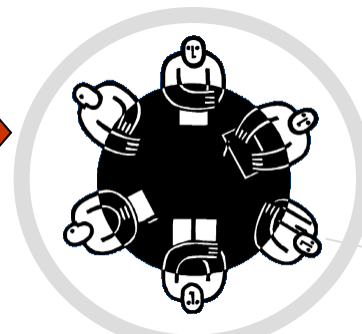
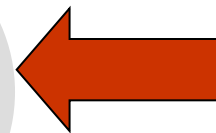
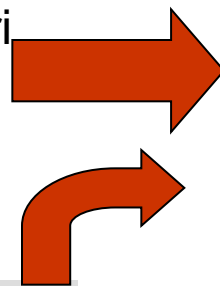

Workshop

8 – 10 profesori

Organizator: Tera Impex
Consultant: Christiani

Input: Rezultatele
din pasul 2

Plan de învățământ elaborat
didactic

Rezultat:

Plan de învățământ și de formare
profesională etapizat în timp și pe
conținuturi

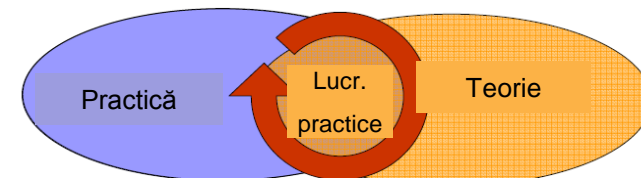

Formare profesională duală

- Propunere pentru un proiect pilot-

Etapa 4 – Evaluare

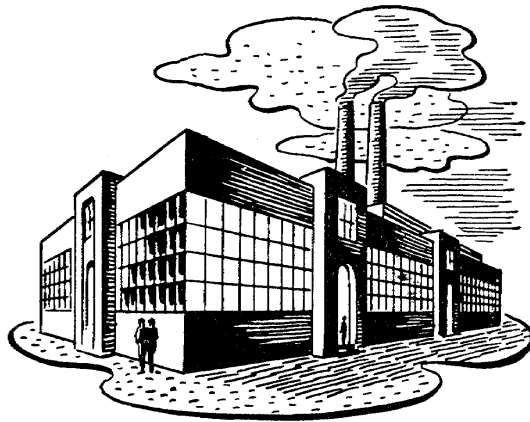

Întreprinderi

În urma încheierii formării,
întreprinderile împreună cu
școlile vor organiza un
examen comun cu
practicanții.

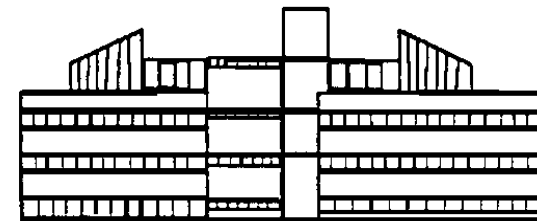

Școli

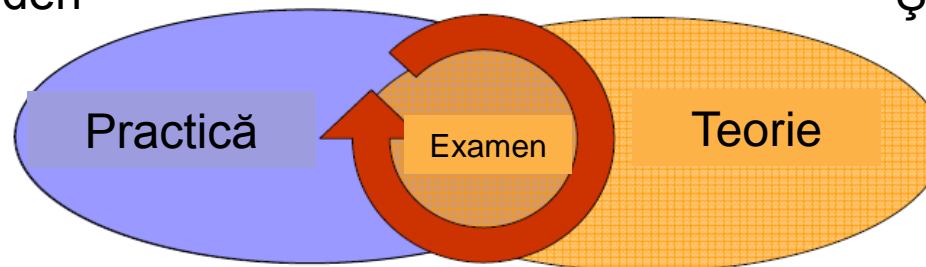

Rezultat:

Justificare obiectivă a rezultatului
formării profesionale

Consultanță: Christiani

Formarea profesională duală

- Propunere pentru un proiect pilot -

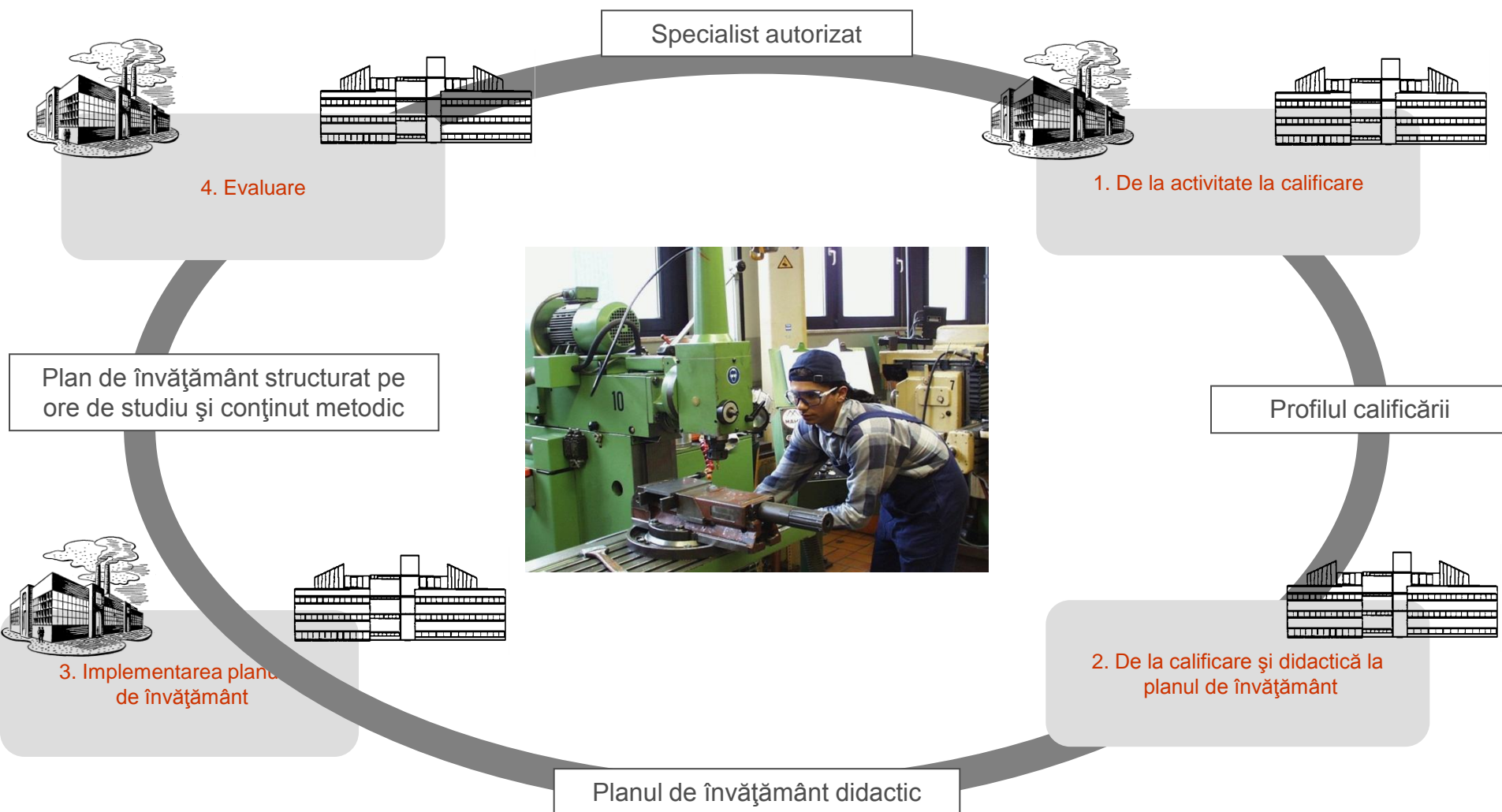

Formarea profesională duală

- Propunere pentru un proiect pilot -

- 4 pași
- 40 Persoane
- Timp redus
- Rezultate evidente
- Documentare de durată

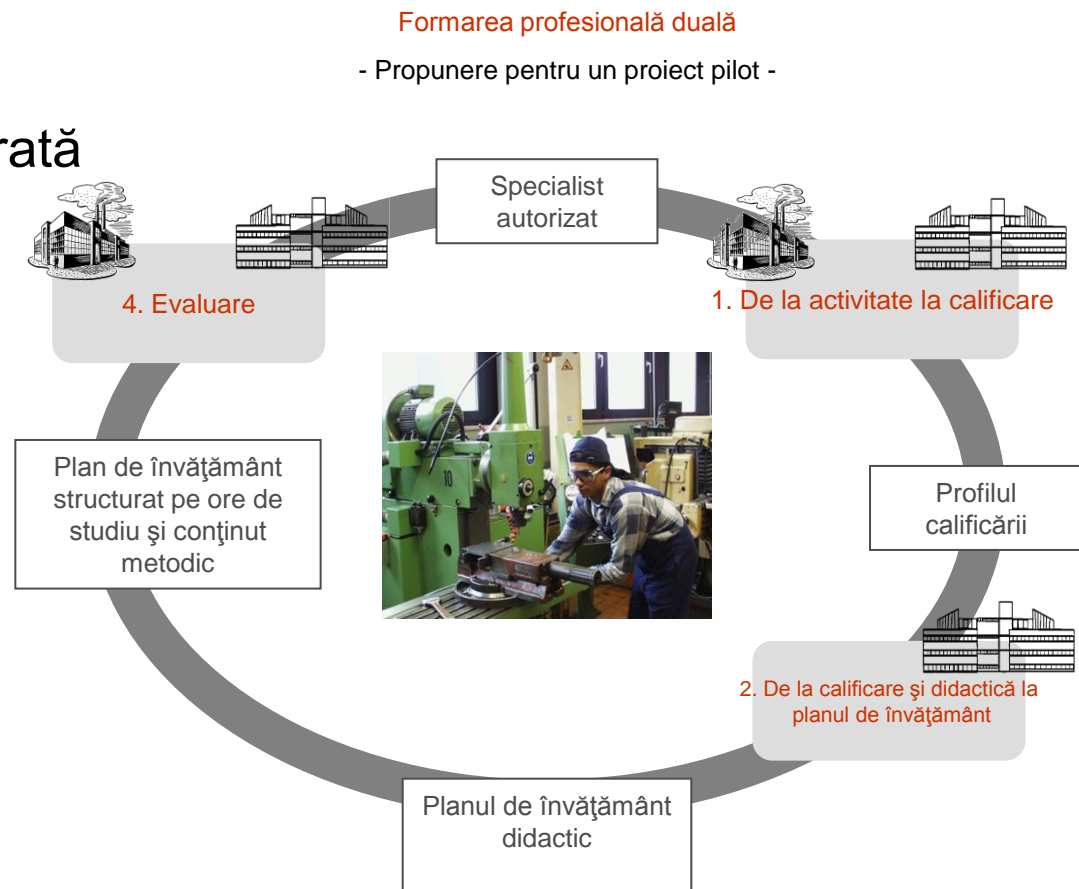

Institutul Tehnic Dr. Ing. Paul Christiani este motivat să se implice și să susțină un proiect pilot de formare profesională duală pe baza atuurilor de care dispune:

- experiență și calificare în cadrul formării profesionale, în elaborarea planurilor de învățământ și în domeniul certificării;
- oferă medii de documentare în limba română;
- cunoaște sistemul românesc de învățământ actual, prin intermediul celor 3 proiecte în derulare, finanțate prin POSDRU, în care participă în calitate de partener, având ca grup țintă de 1900 profesori din învățământul preuniversitar și 30 de profesori din învățământul universitar care beneficiază de instruire în Germania;
- beneficiază prin intermediul partenerului român S.C. Tera Impex S.R.L., de feedbackul profesorilor instruiți în Germania (350 până în momentul de față), utilizând metode și practici specifice sistemului de învățământ dual german.

Promotori proiect pilot:

www.christiani.de

www.teraimpex.ro

Vizitați site-urile proiectelor noastre:

www.practicainlicee.ro

www.auto-form.ro

www.euromecaform.ro